

COMUNICAÇÕES GERAIS

1 Equipe A **CLUBE SOCIEDADE ESPORTIVA** (mandante) x Equipe B **FUTEBOL CLUBE COMERCIAL DE VIÇOSA**

2 Competição  1ª Divisão  2ª Divisão  Sub-17  Sub-15  Outro  M  F

3 Partida realizada em: **P.DOS INDIOS /AL.** (Cidade) / **18/02/2013** (data) / **20:30** (Horário)

4 Estádio: **JÚCA SAMPAIO** - **9ª RODADA** - **1ª FASE**

5 **HORÁRIOS**

1º Tempo		2º Tempo	
Entrada da Equipe A: <b>20:25</b>	Atraso: <b>—</b>	Retorno da Equipe A: <b>21:28</b>	Atraso: <b>—</b>
Entrada da Equipe B: <b>20:25</b>	Atraso: <b>—</b>	Retorno da Equipe B: <b>21:28</b>	Atraso: <b>—</b>
Início do 1º Tempo: <b>20:30</b>	Atraso: <b>—</b>	Início do 2º Tempo: <b>21:30</b>	Atraso: <b>—</b>
Acréscimo do 1º Tempo: <b>NÃO HOUVE</b>		Acréscimo do 2º Tempo: <b>04:03 minutos</b>	
Término do 1º Tempo: <b>20:15</b>		Término do 2º Tempo: <b>22:22</b>	

Motivos de atraso no início e/ou reinício, e de acréscimos: **NÃO HOUVE ATRASO NO INÍCIO DO REINÍCIO. NO 2º TEMPO DE JOGO FOI ACRESCIDO 4:03 TOTALIZANDO 07' (MINUTO 3), DEVIDO A REPOSIÇÃO DE BOLA, SUBSTITUIÇÕES, ATENDIMENTO AOS JOGADORES E RECALIBRAMENTO PARA O REINÍCIO DO JOGO.**

6 **SUBSTITUIÇÕES (ORDEM CRONOLÓGICA)**

Equipe A				Equipe B			
Sai o Nº	Entra o Nº	Minutos	1T / 2T	Sai o Nº	Entra o Nº	Minutos	1T / 2T
<b>05</b>	<b>16</b>	<b>19</b>	<b>2T</b>	<b>09</b>	<b>18</b>	<b>17</b>	<b>2T</b>
<b>02</b>	<b>15</b>	<b>23</b>	<b>2T</b>	<b>10</b>	<b>15</b>	<b>38</b>	<b>2T</b>
<b>09</b>	<b>14</b>	<b>37</b>	<b>2T</b>	<b>—</b>	<b>—</b>	<b>—</b>	<b>—</b>

7 **JOGADORES ADVERTIDOS COM CARTÃO AMARELO E EXPULSOS (ORDEM CRONOLÓGICA)**

Equipe A					Equipe B				
Nº	Jogador	CA	CV		Nº	Jogador	CA	CV	
			2ºCA	CVD				2ºCA	CVD
<b>04</b>	<b>JADSON M. ANDRADE</b>	<b>CA</b>	<b>—</b>	<b>—</b>	<b>11</b>	<b>JOSÉ DOS SANTOS</b>	<b>—</b>	<b>—</b>	<b>—</b>
<b>20</b>	<b>JOSÉ R. M. S. LIMA</b>	<b>—</b>	<b>2ºCA</b>	<b>—</b>	<b>06</b>	<b>ANDERSON B. GESSANTES</b>	<b>CA</b>	<b>—</b>	<b>—</b>
<b>11</b>	<b>MANOEL M. R. DA SILVA</b>	<b>CA</b>	<b>—</b>	<b>—</b>	<b>07</b>	<b>BRUNO R. FAUSTINO</b>	<b>—</b>	<b>2ºCA</b>	<b>—</b>
					<b>03</b>	<b>ODAIR L. R. Q. DA SILVA</b>	<b>CA</b>	<b>—</b>	<b>—</b>
					<b>08</b>	<b>JULIANO F. SCHLES</b>	<b>CA</b>	<b>—</b>	<b>—</b>
					<b>10</b>	<b>JUAN DAUTA DE OLIVEIRA</b>	<b>CA</b>	<b>—</b>	<b>—</b>

CA (cartão amarelo); CV (cartão vermelho); 2º CA (segundo cartão amarelo); CVD (cartão vermelho direto). Situações possíveis (colocar "x" nos espaços correspondentes): a) somente cartão amarelo = "x" em CA; b) expulsão por 2º CA = "x" em CA e "x" em 2º CA; c) expulsão direta = "x" em CVD; e d) cartão amarelo seguido de expulsão direta = "x" em CA e "x" em CVD.

8 **ASSINATURAS**

**[Assinatura]** Capitão da Equipe A - Nº ( ) **[Assinatura]** Árbitro **[Assinatura]** Capitão da Equipe B - Nº ( )



**FEDERAÇÃO ALAGOANA DE FUTEBOL**  
**FILIADA À CONFEDERAÇÃO BRASILEIRA DE FUTEBOL**  
**SÚMULA E RELATÓRIO DA PARTIDA**

1 Equipe A **CLUBE SOCIEDADE ESPORTIVA** (mandante) X Equipe B **F. C. COMERCIAL DE VIÇOSA**

2 Competição  1ª Divisão  2ª Divisão  Sub-17  Sub-15  Outro  M  F

3 Partida realizada em: **P.DOS INDIOS /AL.** (Cidade) / **18/02/2013** (data) / **20:30** (Horário)

4 Estádio: **JÚCA SAMPAIO** - **9ª RODADA** - **1ª FASE** -

5 Resultado Final **00 x 00** Em favor de: **CLUBE SOCIEDADE ESPORTIVA**  
 Obs.: Informar o resultado da disputa por penais: **( - ) x ( - )**

6	Árbitro:	MÁRIO SÉRGIO BANCILON	Categoria	Estado
	A. Assist. 1:	BENILSON DOS SANTOS SILVA	FAF	AL
	A. Assist. 2:	WÁGNER JOSÉ DA SILVA	FAF	AL
	4º Árbitro:	JOSÉ AMILTON DOS SANTOS	FAF	AL
	5º Árbitro ou Delegado:			
	Assessor:	FERNANDO ROGÉRIO		

*Handwritten notes: 03:45, 183, 19 02 2013, Tefma*

7 **RELAÇÃO DE JOGADORES**  
 As equipes deverão apresentar ao quarto árbitro e afixar na parte externa do vestiário, até 45 minutos antes da hora marcada para o início da partida, a relação dos respectivos jogadores titulares e suplentes, necessariamente na forma digitalizada, ou em letra de forma ou imprensa, assinada pelo "capitão". Nessa relação deverão constar os números dos documentos de identificação dos jogadores e de inscrição na CBF. A identificação dos atletas será feita primeiramente pela equipe mandante, mediante exibição da carteira de jogador expedida pela federação ou por documento de identidade expedido por órgão público oficial. As relações devem ser anexadas a este documento.

8 **GOLS (ORDEM CRONOLÓGICA)**

Equipe A				Equipe B			
Nº	Jogador	Min	1T/2T	Nº	Jogador	Min	1T/2T
06	EDUARDES DA SILVA SANTOS	27'	2T				
<i>(Remaining rows are crossed out with a large diagonal line)</i>							

9 **JOGADORES ADVERTIDOS COM CARTÃO AMARELO (ORDEM CRONOLÓGICA)**

Nº	Jogador	Min	1T/2T	Motivo
04	JOSON M. ANDRADE	08'	1T	RETARDAR O ANDAMENTO DO JOGO
20	JOSE R. M. S. LIMA	15'	2T	DAR UM PULO NO ADVERSÁRIO
11	MARCELO M. R. DA SILVA	17'	2T	POR PULGAR O ADVERSÁRIO
<i>(Remaining rows are crossed out with a large diagonal line)</i>				
01	JOSÉ DOS SANTOS	26'	1T	PRIMARDA O REINÍCIO DO JOGO
06	ANDERSON D. DOS SANTOS	15'	2T	POR RECLAMAÇÃO
07	BRUNO R. FERREIRA	20'	2T	POR DAR UM TAPÃO NO ADVERSÁRIO
03	OLIVEIRA L. R. D. DA SILVA	21'	2T	POR RECLAMAÇÃO
02	JULIANO F. SOARES	44'	2T	POR RECLAMAÇÃO
10	IVAN MOTA DE OLIVEIRA	18'	2T	POR PULGAR O ADVERSÁRIO

10

EXPULSÕES E/OU INCIDENTES, CONDUITAS, SERVIÇOS E OUTROS

Ocorrendo expulsões de jogadores relatar na seguinte ordem: tempo, nome, nº, equipe e objetiva e claramente o motivo. Mencionar anormalidades referentes à conduta de jogadores; comissões técnicas; gandulas; público; policiamento; serviço médico, inclusive ambulância; segurança; pagamento das despesas de arbitragem e outros fatos dignos de registro. Ao final sempre informar as condições do gramado, iluminação (se for o caso) e das instalações (vestiário, árbitros e jogadores).

- EXPULSAO AOS 47' DO 2º TEMPO, PELA 2ª ADVERTÊNCIA O JOGADOR DE Nº 210 O SR JOSÉ ROBERTO MASCOTA S. LIMA DA EQUIPE DO C.S.E. POR CUSTÓDIA POR DEPOIS DE TER SIDO ADVERTIDO ANTERIORMENTE POR CAUSAR O ADVERSARIO. O MESMO RECEBEU A 2ª ADVERTENCIA POR RETARDAR O REINICIO DO JOGO. O JOGADOR EXPULSO NORMAMENTE DO CAMPO DE JOGO SEM OPERAR EM PRESENCIA.

- EXPULSAO TAMEM AOS 56' DO 2º TEMPO, PELA 2ª ADVERTENCIA O JOGADOR DE Nº 07 O SR BRUNO RIGGEO PAUSTINO DA EQUIPE DO COMERCIAL, POR CAUSAR O ADVERSARIO. ANTERIORMENTE O JOGADOR JA HAVIA SIDO ADVERTIDO POR DAR UM TACADO NO ADVERSARIO. O MESMO SAIU DO CAMPO DE JOGO SEM OPERAR EM PRESENCIA.

ASSINATURAS

Cidade: P. DOS INDIOS / ALAGOAS Data: 18/02/2013
Árbitro: [Signature] AA 1: [Signature] AA 2: Wagner José da Silva
4º Árbitro: [Signature] 5º A. Assist.: [Signature] Del.: [Signature]

Se houver necessidade de complementação deste relatório, fazer documento adicional e enviá-lo anexo.

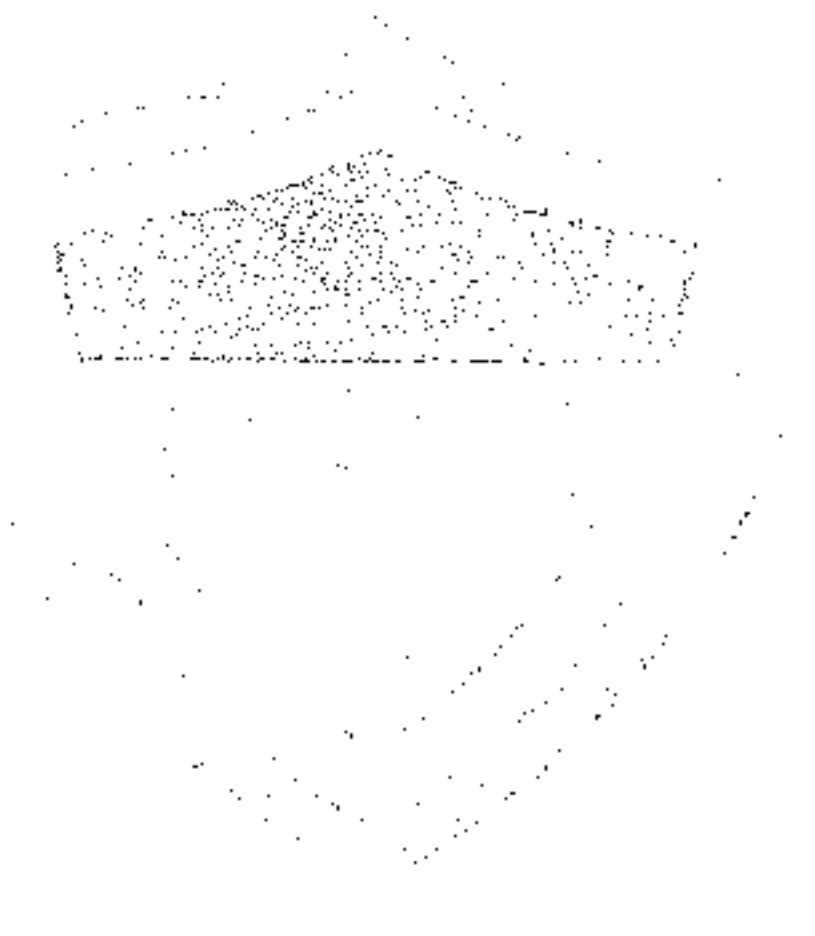

**CLUBE SOCIEDADE ESPORTIVA**

**DEPARTAMENTO DE FUTEBOL PROFISSIONAL  
BOLETIM DE ATLETAS**

Nº	NOME	APELIDO	INSCRIÇÃO F.A.F
1	MARCOS PAULO MACHADO DE SOUZA	MARCOS . PAULO	163.888
2	JAMESSON ANDRADE DE BRITO	JAMESSON	164.303
3	NADSON FERNANDO COSTA RODRIGUES	NADSON	185.538
4	JADSON MOREIRA ANDRADE	JADSON-SE	367.901
5	CICERO QUEIROZ DA SILVA JUNIOR	QUEIROZ	306.092
6	EDCARLOS DA SILVA SANTOS	CAL	161.475
20	JOSÉ ROBELIO MESQUITA . S. LIMA	ROBELIO	155.010
8	IBSON PEREIRA DE MELO	IBSGN MELO	306.124
9	ALEX PORFIRIO DE LIMA	ALEX LIMA	306.801
10	PAULO VICTOR PEREIRA MAGALHAES	PAULO VICTOR	177.402
11	MANOEL MESSIAS RODRIGO DA SILVA	PEIXINHO	147.911

12	ALEXSANDRO DALL OGLIO	ALEX	187.676
13	THALES ALVES ROCHA	THALES	185.041
14	JESSE DOS SANTOS BOAVENTURA	JESSE	310.300
15	JOSÉ JONAS DA SILVA SALÚ	JOANINHA	370.368
16	DAVID DA SILVA LEITE	DAVID	430.842
17	ERNANDES CARROCIERI DA SILVA	ERNANDES	152.075
18	WILLIAN SEVERINO DO NASCIMENTO	NININHO	300610

FUNÇÃO	NOME	
TREINADOR	ELENILSON SANTOS	R.G = 688.932 - SSP/ SE
PREP. FISICO	JOSE CARLOS DA SILVA - GURUBA	R.G = 871.961 - SSP/ AL
MEDICO	DAVI TENORIO DE ALBUQUERQUE	CRM-2356
FISIOTERAPEUTA	LEONARD NASCIMENTO BRITO	CREFITO - 104698
MASSAGISTA	GERCIVALDO FRANÇA DOS SANTOS	R.G = 2000003010133 - SSP/AL

**BERIVALDO CORRÊA DE OLIVEIRA**  
SUPERVISOR DE FUTEBOL

FUTEBOL CLUBE COMERCIAL DE VIÇOSA - LISTA DE PARTICIPANTE DO JOGO		
Equipe A:	C.S.E X COMERCIAL	Equipe B:
Cidade:VIÇOSA	Data:18/02/2013	Horário:20:30
Estádio: JUCA SAMPAIO		
Resultado:		
Árbitro: MARIO SERGIO BARCELON		
A Assist.1		
A Assist. 2		
4º Árbitro:		
5º Árbitro: XXXXXXXXXXXXXXXXXXXXX		

**JOGADORES**

Nº CAMISA	APELIDO	NOME COMPLETO	IDENTIDADE
01	SANTOS	JOSÉ DOS SANTOS	013.440.714-81
02	WAGNER	WAGNER ROBERTO DOS SANTOS TRINDADE	100.551.306-65
03	O.LUCAS	ODAIR LUCAS RODRIGUES QUIRINO DA SILVA	077.210.149-30
04	SIDNEY	SÍDNEY DA PAIXÃO SANTOS	722.666.275-20
05	PIO	FELIPE ANSELMO VICIANO	347.975.188-12
06	BUIÚ	ANDERSON BEZERRA DOS SANTOS	051.745.364-90
07	PAULISTA	BRUNO RICARDO FAUSTINO	045.919.714-22
08	J.FOGAÇA	JULIANO FOGAÇA SOARES	023.716.590-29
09	T.SILVA	THIAGO TEIXEIRA DA SILVA	070.920.054-42
10	IVAN	IVAN MOTA DE OLIVEIRA	072.865.784-80
11	KATTÉ	KARTJANEO BARBOSA DE ARRUDA	089.266.964-05
12	CIRO	CIRO CAMPOS DE FIGUEIREDO JUNIOR	014.692.601-31
13	J.BASTOS	JONATHAN BASTOS THOMAZI	018.737.050-85
14	ANDERSON	ANDERSON SCHMOELLER	011.352.459-59
15	OTÁVIO	OTAVIO DA LUZ FARIAS	028.534.570-28
16	RONALDO	RONALDO DEIVID DOS SANTOS	MG-18.920.514
17	N.VIÇOSA	JOÃO OLIMPIO DA SILVA NETO	077.145.924-60
18	JUNIOR	JOSÉ HAMILTON MENDES JUNIOR	036.713.695-31

**COMISSÃO TÉCNICA**

FUNÇÃO:	NOME COMPLETO:	IDENTIDADE:
FUNÇÃO:	XXXXXXXXXXXXXXXXXXXXXXXXXXXX	XXXXXXXXXXXXXXXXXXXX
TÉCNICO:	JEFERSON MAGNO BARBOSA DA SILVA	3325239-4
P.FÍSICO:	LÚCIO FLAVIO FREIRE DE ARAÚJO	1428 G/L
P.GOLEIRO:	JOSÉ AILTON MARCOLINO DA SILVA	25359540-X
MASSAGISTA	JOSENILTON FERREIRA VICTOR	3373983-8
MEDICO:	XXXXXXXXXXXXXXXXXXXXXXXXXXXX	XXXXXXXXXXXXXXXXXXXX
AUXILIAR TÉCNICO:	ALMIR CARLOS ALCIDES DIAS	1.574.138
SUPERVISOR:	JOÃO ARESK OLIVEIRA LOUREIRO	9800.122.4787
CAPITÃO: N.04	SIDNEY DA PAIXÃO SANTOS	722.666.275-20
XXXXXXXXXXXXXXXXXXXX	XXXXXXXXXXXXXXXXXXXXXXXXXXXX	XXXXXXXXXXXXXXXXXXXX