



FEDERAÇÃO ALAGOANA DE FUTEBOL  
FILIADA À CONFEDERAÇÃO BRASILEIRA DE FUTEBOL

COMUNICAÇÕES GERAIS

1	Equipe A	CLUBE SOCIEDADE ESPORTIVA	(mandante) x	Equipe B	SPORT CLUB SANTO ANTONIO					
2	Competição	<input checked="" type="checkbox"/> 1ª Divisão	<input type="checkbox"/> 2ª Divisão	<input type="checkbox"/> Sub-17	<input type="checkbox"/> Sub-15	<input type="checkbox"/> Outro	<input checked="" type="checkbox"/> M <input type="checkbox"/> F			
3	Partida realizada em: P.DOS INDIOS / AL.		(Cidade) /	20/03/2013	(data) /	20:30	(Horário)			
4	Estádio:	JÚCA SAMPAIO	4ª RODADA	TORNEIO DA MORTE						
5	<b>HORÁRIOS</b>									
	1º Tempo			2º Tempo						
	Entrada da Equipe A:	20:25	Atraso:	—	Retorno da Equipe A:	21:30	Atraso:			
	Entrada da Equipe B:	20:25	Atraso:	—	Retorno da Equipe B:	21:31	Atraso:			
	Início do 1º Tempo:	20:30	Atraso:	—	Início do 2º Tempo:	21:33	Atraso:			
	Acréscimo do 1º Tempo:	03 minutos			Acréscimo do 2º Tempo:	03 minutos				
	Término do 1º Tempo:	21:18			Término do 2º Tempo:	22:21				
	Motivos de atraso no início e/ou reinício, e de acréscimos: <u>ACRÉSCIMO NO 1º TEMPO DE 03 MINUTOS PARA ATENDIMENTOS NOS SÓCULOS NO 2º TEMPO, 03 MINUTOS, SUBSTITUIÇÕES E ATENDIMENTOS NOS SÓCULOS</u>									
6	<b>SUBSTITUIÇÕES (ORDEM CRONOLÓGICA)</b>									
	Equipe A				Equipe B					
	Sai o Nº	Entra o Nº	Minutos	1T / 2T	Sai o Nº	Entra o Nº	Minutos	1T / 2T		
	20	15	27	2T	08	18	20	2T		
	05	17	38	2T	02	18	32	2T		
7	<b>JOGADORES ADVERTIDOS COM CARTÃO AMARELO E EXPULSOS (ORDEM CRONOLÓGICA)</b>									
	Equipe A				Equipe B					
	Nº	Jogador	CA	CV		Nº	Jogador	CA	CV	
				2ºCA	CVD				2ºCA	CVD
	02	JANSON M. ANDRADE	X			01	ELINALDO S. DOS SANTOS	X		
	04	JESSE DOS S. FERREIRA	X			03	ANDERSON J. DOS SANTOS	X		
	11	WILLIAMS M. DOS S. SILVA	X			11	FRANCISCO LÉCIO D. SANTOS	X		
	CA (cartão amarelo); CV (cartão vermelho); 2º CA (segundo cartão amarelo); CVD (cartão vermelho direto). Situações possíveis (colocar "x" nos espaços correspondentes): a) somente cartão amarelo = "x" em CA; b) expulsão por 2º CA = "x" em CA e "x" em 2º CA; c) expulsão direta = "x" em CVD; e d) cartão amarelo seguido de expulsão direta = "x" em CA e "x" em CVD.									
8	<b>ASSINATURAS</b>									
	 Capitão da Equipe A - Nº ( )			 Árbitro			 Capitão da Equipe B - Nº (5)			
	1ª Via FAF	2ª Via Equipe A	3ª Via Equipe B	4ª Via Árbitro	5ª Via Ouvidor					



# FEDERAÇÃO ALAGOANA DE FUTEBOL

## FILIADA À CONFEDERAÇÃO BRASILEIRA DE FUTEBOL

### SÚMULA E RELATÓRIO DA PARTIDA

1	Equipe A <b>CLUBE SOCIEDADE ESPORTIVA</b>	(mandante) <b>1 x 1</b>	Equipe B <b>SPORT CLUB SANTO ANTONIO</b>
2	Competição	<input checked="" type="checkbox"/> 1ª Divisão	<input type="checkbox"/> 2ª Divisão
		<input type="checkbox"/> Sub-17	<input type="checkbox"/> Sub-15
		<input type="checkbox"/> Outro	<input checked="" type="checkbox"/> M <input type="checkbox"/> F
3	Partida realizada em: <b>P.DOS INDIOS /AL.</b> (Cidade) / <b>20/03/2013</b> (data) / <b>20:30</b> (Horário)		
4	Estádio: <b>JÚCA SAMPAIO</b>	<b>4ª RODADA</b>	<b>TORNEIO DA MORTE</b>
5	Resultado Final <b>UM (1) X (1) UM</b> Em favor de: <b>EMPATE</b>		
	Obs.: Informar o resultado da disputa por penais: <b>( - ) X ( - )</b>		

	Categoria	Estado
Árbitro: <b>GEORGE ALVES FEITOZA</b>	<b>FAF</b>	<b>AL</b>
A. Assist. 1: <b>MARIA DE FATIMA MENDONÇA</b>	<b>CBF</b>	<b>AL</b>
A. Assist. 2: <b>JAMESSON LUCRÉCIO LEITE</b>	<b>FAF</b>	<b>AL</b>
4º Árbitro: <b>JOSÉ AMILTON DOS SANTOS</b>	<b>FAF</b>	<b>AL</b>
5º Árbitro ou Delegado: <b>CRISTIANO BELTRÃO</b>		
Assessor: <b>FERNANDO ROGERIO</b>		

**7 RELAÇÃO DE JOGADORES**

As equipes deverão apresentar ao quarto árbitro e afixar na parte externa do vestiário, até 45 minutos antes da hora marcada para o início da partida, a relação dos respectivos jogadores titulares e suplentes, necessariamente na forma digitalizada, ou em letra de forma ou imprensa, assinada pelo "capitão". Nessa relação deverão constar os números dos documentos de identificação dos jogadores e de inscrição na CBF. A identificação dos atletas será feita primeiramente pela equipe mandante, mediante exibição da carteira de jogador expedida pela federação ou por documento de identidade expedido por órgão público oficial. As relações devem ser anexadas a este documento.

**8 GOLS (ORDEM CRONOLÓGICA)**

Equipe A				Equipe B			
Nº	Jogador	Min	1T/2T	Nº	Jogador	Min	1T/2T
09	LUIZ PAUL SANTANA	40	1º	11	FRANCISCO LUCIO	16	1º

**9 JOGADORES ADVERTIDOS COM CARTÃO AMARELO (ORDEM CRONOLÓGICA)**

	Nº	Jogador	Min	1T/2T	Motivo
<b>EQUIPE A</b>	04	JESSE DOS SANTOS	27	1º	TRANCO NO ADVERSÁRIO
	11	WILLIAMS WALTER	28	2º	CALÇO NO ADVERSÁRIO
	02	JADSON MORAIS	44	2º	TRANCO NO ADVERSÁRIO
<b>EQUIPE B</b>	05	ANDERSON JOSÉ	26	1º	TRANCO NO ADVERSÁRIO
	11	FRANCISCO LUCIO	40	1º	RASTEIRA NO ADVERSÁRIO
	04	ELINALDO SOARES	27	2º	RASTEIRA NO ADVERSÁRIO



10

### EXPULSÕES E/OU INCIDENTES, CONDUITAS, SERVIÇOS E OUTROS

Ocorrendo expulsões de jogadores relatar na seguinte ordem: tempo, nome, nº, equipe e objetiva e claramente o motivo. Mencionar anormalidades referentes à conduta de jogadores; comissões técnicas; gandulas; público; policiamento; serviço médico, inclusive ambulância; segurança; pagamento das despesas de arbitragem e outros fatos dignos de registro. Ao final sempre informar as condições do gramado, iluminação (se for o caso) e das instalações (vestiários de árbitros e jogadores).

*ATA*

*Segurança*

11

### ASSINATURAS

Cidade: **PALMEIRA DOS INDIOS / ALAGOAS**

Data: **20/03/2013**

Árbitro:

*[Handwritten Signature]*

AA 1:

*[Handwritten Signature]*

AA 2:

*[Handwritten Signature]*

4º Árbitro:

*[Handwritten Signature]*

5º A. Assist.:

—

Del.:

—

Se houver necessidade de complementação deste relatório, fazer documento adicional e enviá-lo anexo.

*[Handwritten Mark]*

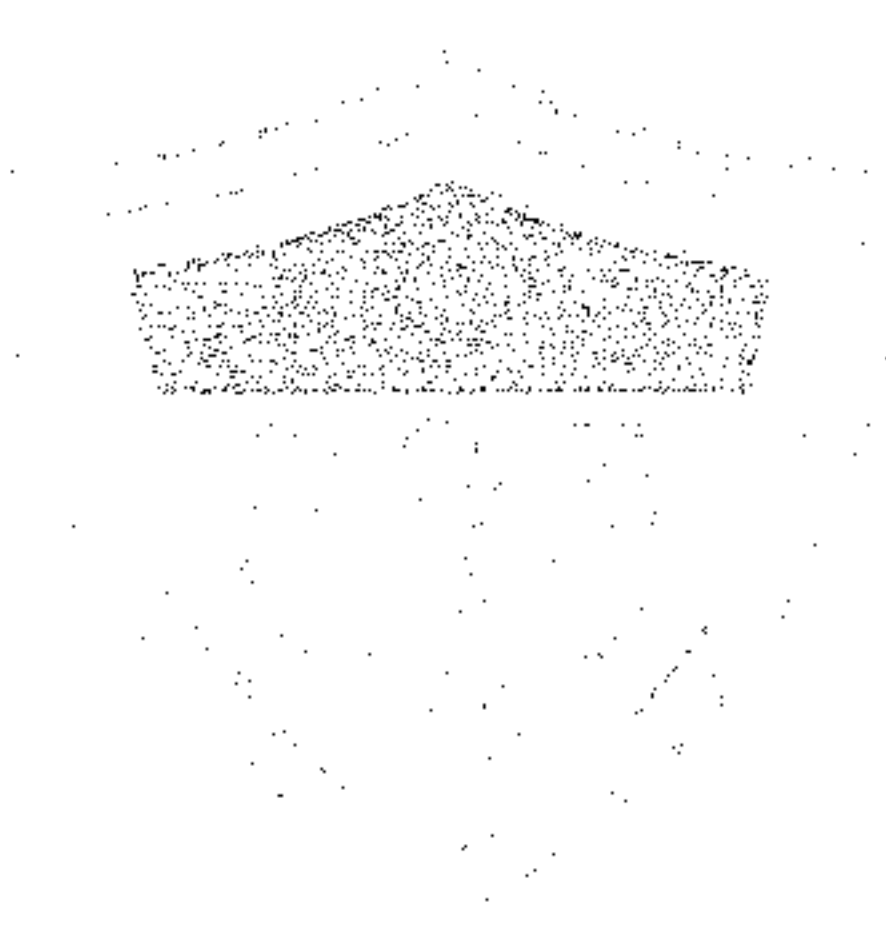

**CLUBE SOCIEDADE ESPORTIVA**

**DEPARTAMENTO DE FUTEBOL PROFISSIONAL  
BOLETIM DE ATLETAS**

Nº	NOME	APELIDO	INSCRIÇÃO F.A.F
1	JOSÉ CARLOS FERREIRA DOS SANTOS	CARLINHO	179.035 -
2	JADSON MOREIRA ANDRADE	JADSON- SE	367.901 -
3	NADSON FERNANDO COSTA RODRIGUES	NADSON	185.538 -
4	JESSE DOS SANTOS BOAVENTURA	JESSE	310.300 -
5	CICERO QUEIROZ DA SILVA JUNIOR	QUEIROZ	306.092 -
6	EDCARLOS DA SILVA SANTOS	CAL	161.475 -
20	LUCIANO DA SILVA ALVES	LUCIANO PINGA	306.257 RG-3009006284
8	IBSON PEREIRA DE MELO	IBSON MELO	306.124 RG-7740740
9	LUIZ PAULO SANTANA DE LIMA	LUIZ PAULO	317.236 -
10	PAULO VICTOR PEREIRA MAGALHAES	PAULO VICTOR	177.402 -
11	WILLAMS WALTER DA SILVA JUNIOR	ILA	294.721 RG-6094123

12	MARCOS PAULO MACHADO DE SOUZA	MARCOS PAULO	163.888 -
13	FERNANDO VOLTOLINI	FERNANDO	168.691 -
14	MINORH SCHWARZ GILMET	MINORH	395.745 -
15	DIOGO BARROS MBATISTA	DIOGO	408.989 -
16	HERMETY GUILHERME VIEIRA ROCHA	GUILHERME	420.374 -
17	THALES ALVES ROCHA	THALES	185.041 -
18	WILLIAN SEVERINO DO NASCIMENTO	NININHO	300.610 -

FUNÇÃO	NOME	
TREINADOR	ALYSON FELIX DUARTE DANTA	RG = 1.437.114- SSP/ AL
PREP. FISICO	JOSE CARLOS DA SILVA - GURUBA	R.G = 871.961 - SSP/ AL
MEDICO	DAVI TENORIO DE ALBUQUERQUE	CRM-2356
FISIOTERAPEUTA	LEONARD NASCIMENTO BRITO	CREFITO - 104698
MASSAGISTA	GERCIVALDO FRANÇA DOS SANTOS	R.G = 2000003010133 - SSP/AL

**BERIVALDO CORRÊA DE OLIVEIRA**  
SUPERVISOR DE FUTEBOL



# SPORT CLUB SANTO ANTÔNIO

## "Sport Atalaia"

Povoado Santo Antônio, N.º14. CEP: 57690-000

Atalaia - Alagoas

CNPJ: 08.908.874/0001-53

**Jogo:** Clube Sociedade Esportiva (C.S.E.) x Sport Club Santo Antônio (SPORT ATALAIA)

**Local:** Estádio - Juca Sampaio - Palmeira dos Índios / **Data:** 20 de Março / **Hora:** 20h30

**Competição:** Campeonato Alagoano 2013 - 4ª Rodada - Torneio da Morte

**Árbitro:** George Alves Feitosa - FAF

**Ass.1:** / **Ass.2:** Mª de Fatima Mendonça - CBF-AL e Jamerson Lucrecio Leite - FAF

**4º Arb:** José Amilton dos Santos - FAF



### ESCALAÇÃO DOS ATLETAS

1- FERNANDO PATO	Fernando Santos Silva	176.093	28/04/1986	2001.001.037.506 AL
2- CAFEZINHO	João Henrique da Silva Araújo	393.023	18/12/1991	3.280.365-6 AL
3- VÂNIO	Ervânio Ferreira dos Santos	158.880	23/08/1981	1.731.809 AL
4- NADO	Elinaldo Soares dos Santos	164.337	07/05/1982	2.066.715 AL
5- ANDERSON CANHÃO	Anderson José dos Santos	132.050	08/04/1980	9.900115.679 AL
6- RICO	Ricardo dos Santos Barros	390.895	20/08/1991	2.066.984 AL
7- ALDO	José Nivaldo da Silva	127.107	07/09/1974	1.469.013 AL
8- CICERO ALAGOANO	José Cicero Eugênio dos Santos	332.215	30/03/1981	035.557.210.018 AL
9- EDIL	Edil Xavier de Oliveira Júnior	306.093	27/01/1982	3.013.539 AL
10- PAULINHO	Eduardo Paulo dos Santos	166.129	16/01/1983	175.367-5 AL
11- CHIQUINHO	Francisco Lúcio dos Santos	152.861	17/10/1977	6.911.619 AL

CAPITÃO: 5- ANDERSON CANHÃO

12- RAFAEL	José Rafael de Araújo	183.708	26/02/1988	
13- ALOISIO	Aloisio José Pereira da Silva Júnior	390.895	20/08/1991	3.482.044-2 AL
14- DANIEL	Daniel José dos Santos Silva	405.458	23/02/1994	
15- WAGNER	Wágner Nogueira de Souza	352.970	25/06/1988	062.630.002-5 AL
16- ALISON	Alysson Reis Sardinha	325.883	07/12/1988	00022005339
17- ADRIANINHO	Adriano Barbosa da Silva	172.232	10/02/1987	11.075.099-9 RJ
18- EDUARDO	Eduardo Correia da Silva	306.626	26/04/1990	3.004.728-5 AL

JAELSON	Jaelson Marcelino Alves	Técnico	1.572.704 AL
MAGNO	Magno Lopes	Prep. Físico	1.076.995
RUMMENIGGE	Rummenigge Rodriguez de Almeida	Fisioterapeuta	CREFITO-1174-F
CASINHA	José Oscar Bernardo	Massagista	942.214 AL

Atalaia 20 de Março de 2013

Juliano Montenegro  
DIRETOR DE FUTEBOL